



20 20

ZAHLENSPIEGEL

Stadtwerke Saarbrücken-
Konzern in Zahlen

INHALT

1. Wirtschaftlichkeit und Lebensqualität für Saarbrücken	3
2. Stadtwerke Saarbrücken-Konzern in Zahlen	4
3. Stadtwerke Saarbrücken Netz AG	4
4. Saarbahn GmbH	6
5. Saarbahn Netz	6
6. co.met GmbH	8
Stadtwerke Saarbrücken Bäder GmbH	8
Stadtwerke Saarbrücken Beteiligungsgesellschaft mbH	8
Stadtwerke Saarbrücken Consulting GmbH	
Wasserwerk Bliestal GmbH	9
7. Beteiligungen des Konzerns	10
8. Geschäftsführung und Vorstand	14

Wirtschaftskraft und Lebensqualität für Saarbrücken

Die Stadtwerke Saarbrücken übernehmen mit ihrem breiten Angebot an Dienstleistungen rund um Energie, Wasser und Mobilität einen wesentlichen Teil der Versorgung und damit der Lebensqualität der Landeshauptstadt und der angrenzenden Regionen.

Die Stadtwerke stehen als Konzernverbund hinter wesentlichen Leistungen, die Tag für Tag von vielen Menschen ganz selbstverständlich genutzt werden – von der Versorgung mit Trinkwasser, dem Erzeugen und Verteilen von Energie, der Mobilität durch Bus und Stadtbahn bis hin zum Betreiben von Schwimmbädern.

Mit seinen rund 1.100 Mitarbeiterinnen und Mitarbeitern ist der Konzern einer der größten Arbeitgeber in der Region und zuverlässiger Partner der ansässigen Wirtschaft. Der Konzern setzt wichtige Impulse für die regionale Wertschöpfung, sichert bestehende und schafft neue Arbeitsplätze.

ALLGEMEINE KENNZAHLEN



Stadtwerke-Konzern	Einheit	2020	2019	2018
Bilanzsumme	Mio. €	532,5	537,4	556,1
Anlagevermögen	Mio. €	483,3	485,3	492,3
Umsatzerlöse	Mio. €	229,3	234,7	248,9
Jahresergebnis	Mio. €	-5,1	+1,8	+5,3
Cash-flow aus laufender Geschäftstätigkeit	Mio. €	35,2	32,0	56,9
Investitionen (Anlagenzugänge)	Mio. €	35,6	31,1	25,7
Konzernkapital	Mio. €	85,4	90,5	88,7
Eigenkapitalquote	%	29,0	30,6	30,6
Mitarbeiter im Konzern		1.155	1.126	962



Stadtwerke Saarbrücken Netz AG	Einheit	2020	2019	2018
Bilanzsumme	Mio. €	256,7	242,1	245
Anlagevermögen	Mio. €	231,0	213,5	202,1
Umsatzerlöse	Mio. €	156,7	157,6	170,2
Einwohner im Versorgungsgebiet		184.483	181.861	183.663
Mitarbeiter		317	276	250

STROM	Einheit	2020	2019	2018
Durchleitung	Mio. kWh	807	975	993
Hausanschlüsse	Stück	42.791	42.856	42.953
Zähler	Stück	130.252	129.753	129.551
Leitungslänge	km	2.297	2.297	2.305
Netzstationen	Stück	580	579	579
Höchste Tagesleistung	MW	186	197	210

FERNWÄRME	Einheit	2020	2019	2018
Durchleitung	Mio. kWh	518	566	512
Hausübergabestationen	Stück	4.282	4.069	4.069
Anschlusswert	MW	553	553	553
Leitungslänge	km	186	186	184
Netzhöchstlast	MW	220	214	230

GAS	Einheit	2020	2019	2018
Durchleitung	Mio. kWh	1.825	2.029	2.102
Hausanschlüsse	Stück	29.966	29.849	29.822
Zähler	Stück	40.875	40.949	40.882
Leitungslänge	km	624	623	624
Gasdruckreglerstationen	Stück	512	100	100
Jahreshöchstlast (höchster Tageswert)	Mio. kWh	438.672	504.746	548.793

WASSER	Einheit	2020	2019	2018
Aufkommen	Mio. m ³	11,987	11.794	11.783
Verkauf	Mio. m ³	10,603	10.247	10.003
Hausanschlüsse	Stück	39.979	39.918	39.898
Wasserzähler	Stück	42.194	42.198	42.219
Leitungslänge	km	832	832	833
Umsatzerlöse	Mio. €	28,907	28,342	28,108
Investitionen	Mio. €	8,922	7,895	5,295
Höchste Tagesleistung	Kubikmeter	42.676 26.08.20	36.930 22.07.19	43.550 05.08.18



Saarbahn

Saarbahn GmbH	Einheit	2020	2019	2018
Bilanzsumme	Mio. €	27,6	31,3	32,1
Anlagevermögen	Mio. €	12,0	13,6	13,6
Umsatzerlöse	Mio. €	46,1	52,0	50,4
Mitarbeiter		444	421	392



Saarbahn Netz

Saarbahn Netz GmbH	Einheit	2020	2019	2018
Bilanzsumme	Mio. €	148,8	174,5	190,6
Anlagevermögen	Mio. €	153,1	167,9	183,1
Umsatzerlöse	Mio. €	27,8	23,4	33
Mitarbeiter		142	149	144

INFRASTRUKTUR SAARBAHN	Einheit	2020
Streckenlänge S1	Kilometer	43,4
Anzahl Haltestellen S1		43
Anzahl Bushaltestellen		1.017

FLOTTE	2020
Anzahl Busse	138
Anzahl Bahnen	28

ZURÜCK-GELEGTE STRECKE IM JAHR	Einheit	2020	2019	2018
Busse	Mio. km	6,6	6,7	6,8
Bahnen	Mio. km	1,86	1,84	1,86

ZAHL FAHRGÄSTE	Einheit	2020	2019	2018
Fahrgäste gesamt	pro Jahr in Mio.	37,2	41,9	42,7
Fahrgäste Bus	pro Jahr in Mio.	26,0	29,3	29,9
Fahrgäste Bahn	pro Jahr in Mio.	11,2	12,6	12,8
Fahrgäste gesamt	pro Tag	124.070	139.620	142.580
Fahrgäste Bus	pro Tag	86.813	97.693	99.800
Fahrgäste Bahn	pro Tag	36.667	41.926	42.780

co.met GmbH	Einheit	2020	2019	2018
Bilanzsumme	Mio. €	4,1	2,8	2,9
Umsatzerlöse	Mio. €	14,0	12,0	11,3
Mitarbeiter		95	93	84

Stadtwerke Saarbrücken Bäder GmbH	Einheit	2020	2019	2018
Bilanzsumme	Mio. €	0,6	1,1	0,8
Umsatzerlöse	Mio. €	2,4	2,2	1,8
Mitarbeiter		31	28	29
Badegäste	in Tausend	150,1	341,4	387,5

Stadtwerke Saarbrücken Beteiligungsgesellschaft mbH	Einheit	2020	2019	2018
Bilanzsumme	Mio. €	9,6	9,8	9,7
Umsatzerlöse	Mio. €	0,2	0,5	0,4
Mitarbeiter		2	2	5

Stadtwerke Saarbrücken Consulting GmbH	Einheit	2020	2019	2018
Bilanzsumme	Mio. €	1,3	1,2	0,1
Umsatzerlöse	Mio. €	2,8	2,5	0
Mitarbeiter		7	9	2

WASSERWERK BLIESTAL GMBH

Wasserwerk Bliestal GmbH	Einheit	2020	2019	2018
Bilanzsumme	Mio. €	10,8	11,1	11,3
Anlagenvermögen	Mio. €	7,1	6,8	6,5
Umsatzerlöse	Mio. €	5,3	5,0	5,2
Wasserverkauf	Mio. Kubikmeter	9,19	8,31	8,85



Der Saarbrücker Stadtwerke-Konzern

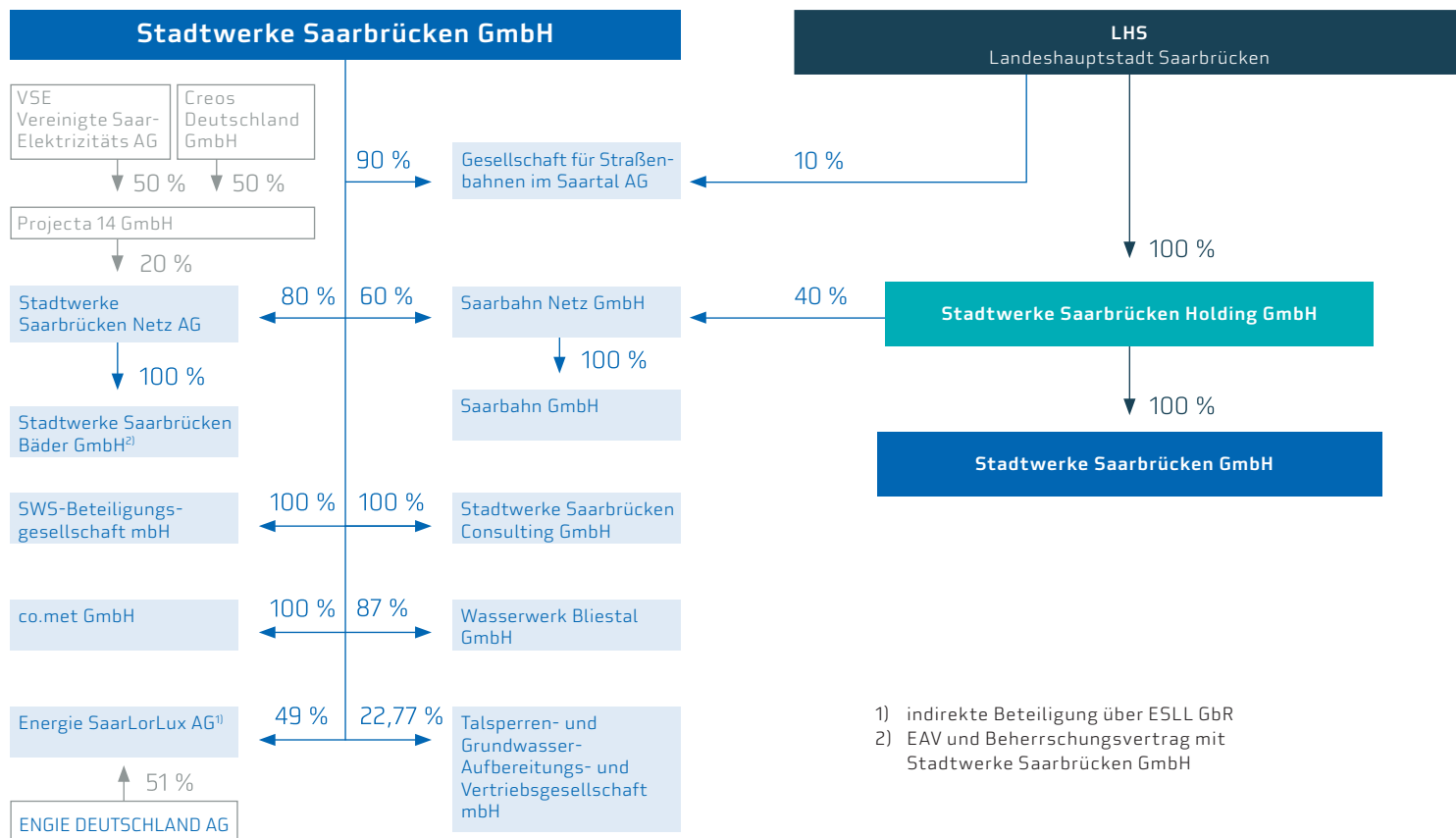

Die Beteiligungen der Stadtwerke Saarbrücken Netz AG

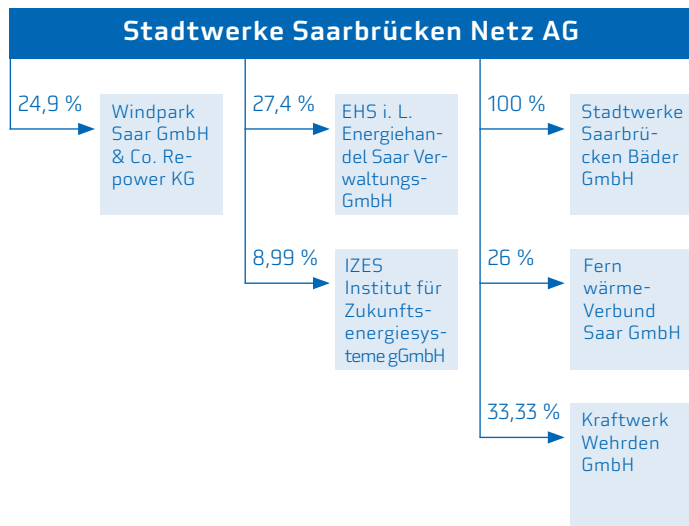

Die Beteiligungen der Stadtwerke Saarbrücken

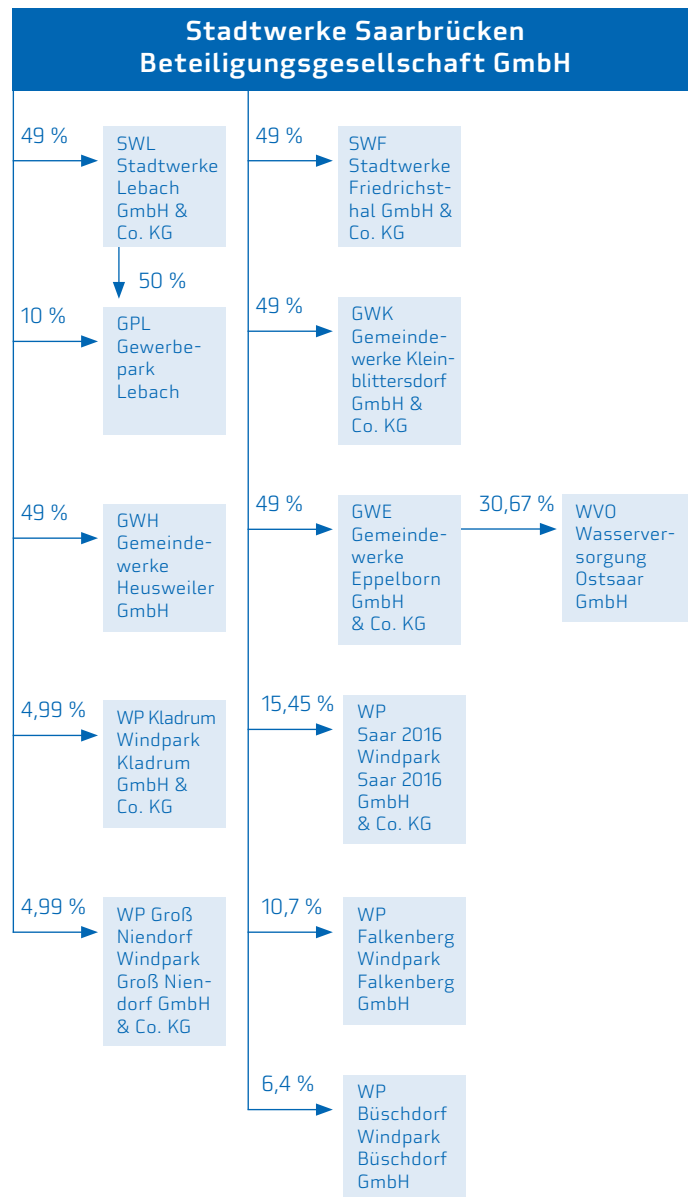

Verkehrsbereich

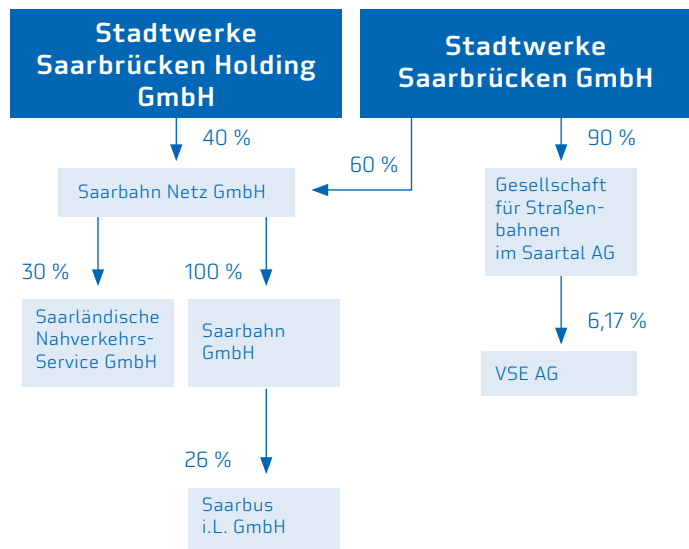

GESCHÄFTSFÜHRUNG UND VORSTAND

STADTWERKE SAARBRÜCKEN HOLDING GMBH

Geschäftsführung

Ass. jur. Peter Edlinger
Dipl.-Ing. (FH) Franz-Josef Johann

STADTWERKE SAARBRÜCKEN GMBH

Geschäftsführung

Ass. jur. Peter Edlinger
Dipl.-Ing. (FH) Franz-Josef Johann

STADTWERKE SAARBRÜCKEN NETZ AG

Vorstand

Dipl.-Ing. (FH) Franz-Josef Johann bis 31.12.2020
Dipl.-Ing. (FH) Frank Ackermann
Dipl.-Ing. (FH) Thomas Gebhart seit 01.01.2021

CO.MET GMBH

Geschäftsführung

EUR ING Peter Backes
Thomas Hemmer

WASSERWERK BLIESTAL GMBH

Geschäftsführung

Horst Schmeer bis 30.06.2021
Dipl.-Ing. (FH) Corinna Schenkelberger
Dipl.-Kfm. Matthias Büchler seit 01.07.2021

STADTWERKE SAARBRÜCKEN CONSULTING GMBH

Geschäftsführung

Dipl.-Ing. Martin Altmeier

STADTWERKE SAARBRÜCKEN BETEILIGUNGSGESELLSCHAFT MBH

Geschäftsführung

Dr. Falk Ihrig

STADTWERKE SAARBRÜCKEN BÄDER GMBH

Geschäftsführung

Dipl.-Kffr. Gabriele Scharenberg-Fischer

GESELLSCHAFT FÜR STRASSENBAHNEN IM SAARTAL AG

Vorstand

Ass. jur. Peter Edlinger
Dipl.-Ing. (FH) Franz-Josef Johann

SAARBAHN GMBH

Geschäftsführung

Ass. jur. Peter Edlinger

SAARBAHN NETZ GMBH

Geschäftsführung

Ass. jur. Peter Edlinger

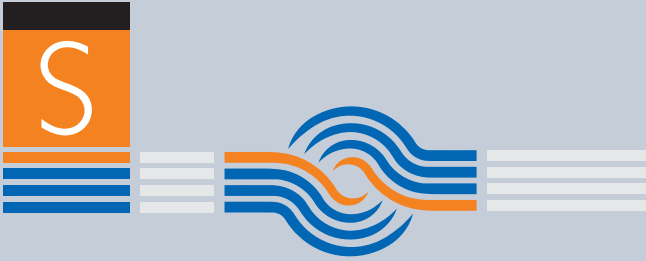

Herausgeber:

Stadtwerke Saarbrücken Holding GmbH
Hohenzollernstraße 104 - 106
66117 Saarbrücken
Telefon 0681 587-0
E-Mail info@sw-sb.de
www.sw-sb.de

Fachliche Vorbereitung:

Abteilungen:
Finanzen (KFB)
Unternehmenscontrolling (KUC)
Personal und Arbeitsrecht (VP)
Unternehmensstrategie (VSS)
Gremienmanagement (KSG)
Unternehmenskommunikation (KSK)

Redaktion

Unternehmenskommunikation (KSK)

Saarbrücken, Oktober 2021